碧華國小兒童朝會宣導

115年11月26日

Gemini Notebook

安全宣導

走廊不奔跑，以免意外傷害





1 轉角處減速慢行

經過樓梯口、視線死角及教室轉角處特別減速，避免突發碰撞。

2 嚴禁追逐與嬉戲

走廊地磚較光滑，奔跑極易滑倒或撞傷他人，請時刻留意步態安全。

Gemini Notebook

遊戲安全

正確遊戲，遵守規則

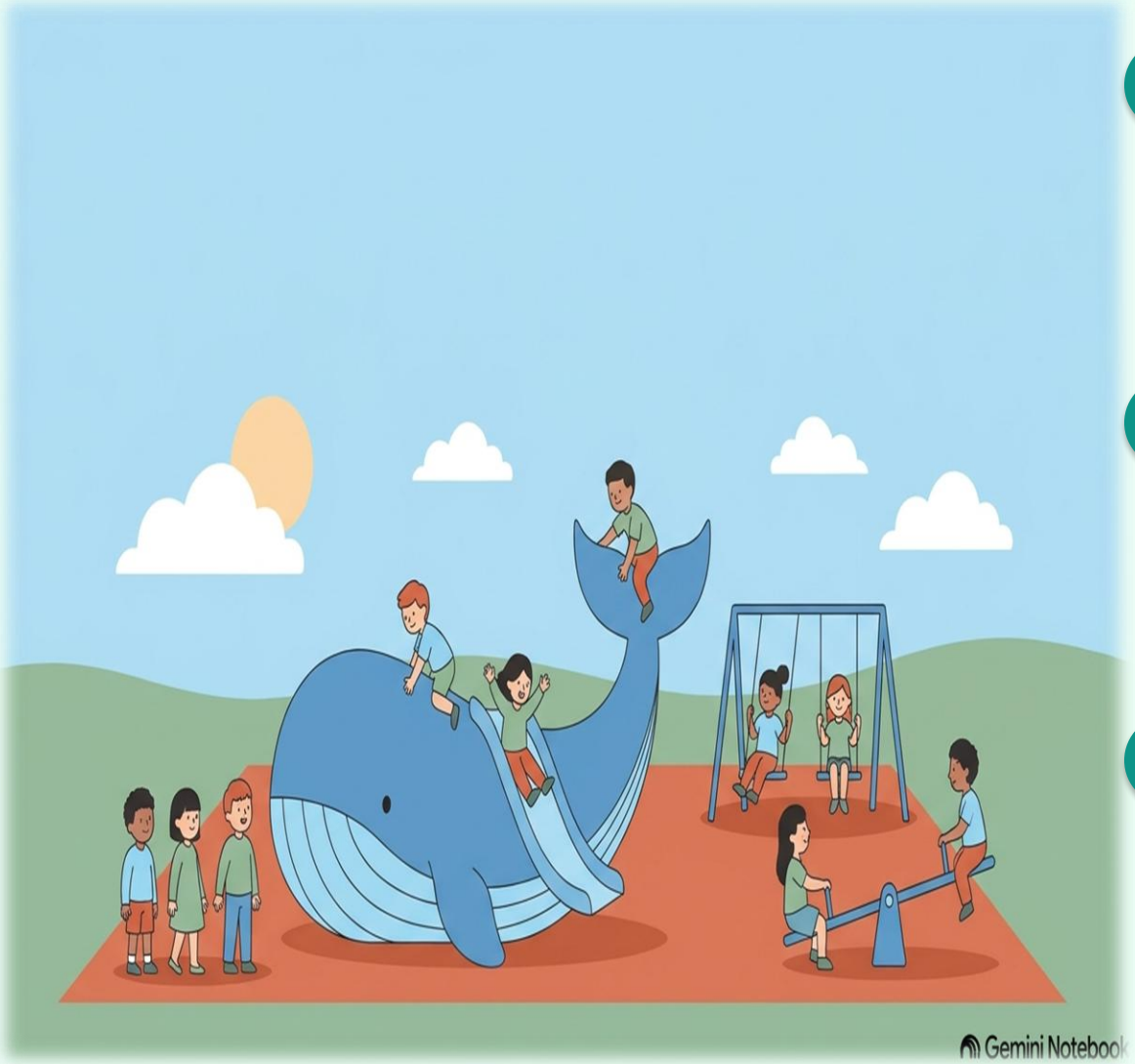

1 遵循遊具安全指引

遊玩鯨魚及各項遊具時，請勿推擠、拉扯，並注意人數使用。

2 禮讓排隊不推擠

熱門遊具請依序排隊等待，遊戲過程不嬉戲推擠，展現禮貌與耐心。

3 注意四周環境安全

隨時留意身旁同伴位置，嚴禁攜帶硬物或危險物品進入遊戲區。


禁ㄐㄧㄣˋ止ㄓˇ站ㄓㄢˋ在ㄗㄞˋ沙ㄕㄚ發ㄈㄚ上ㄕㄤˋ
以ㄧˇ免ㄇㄧㄢˇ發ㄈㄚ生ㄕㄥ危ㄨㄟˊ險ㄒㄧㄢˇ
也ㄧㄝˇ會ㄏㄨㄟˋ踩ㄘㄞˇ髒ㄗㄤˋ沙ㄕㄚ發ㄈㄚ

下課遊戲安全：選對地方好好玩

人多的地方不追逐，
沒人的地方不要去。



Gemini Notebook

季節防災

防範一氧化碳中毒

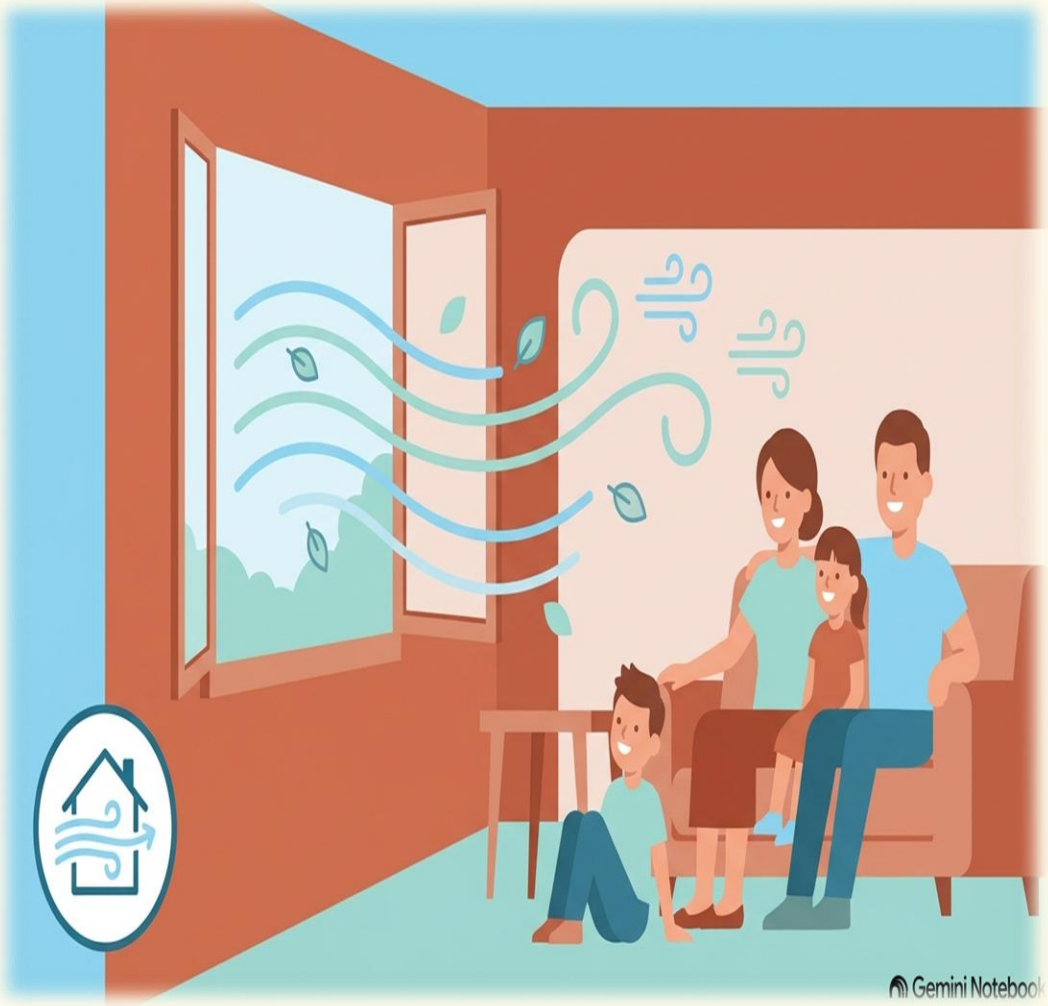

1 **保持室內良好通風**

天冷洗澡或使用燃氣設備時，窗戶務必保留通風縫隙，切勿完全密閉。

2 **熱水器正確安裝**

燃氣熱水器應安裝於屋外通風處；加裝窗戶之陽台仍視為室內須開窗。

3 **警覺症狀即刻應變**

若感到頭暈、噁心、肢體無力，應立即開啟窗戶並通知大人尋求協助。

遇到衝突怎麼辦？



Gemini Notebook